AFFIDAMENTO AI SENSI DELL' ART. 5 D.LGS. 28 / 2021 DELL'IMPIANTO SPORTIVO DI VIA DELLE OLIMPIADI ANGOLO VIA MICHELANGELO, CRISPIANO (TA)
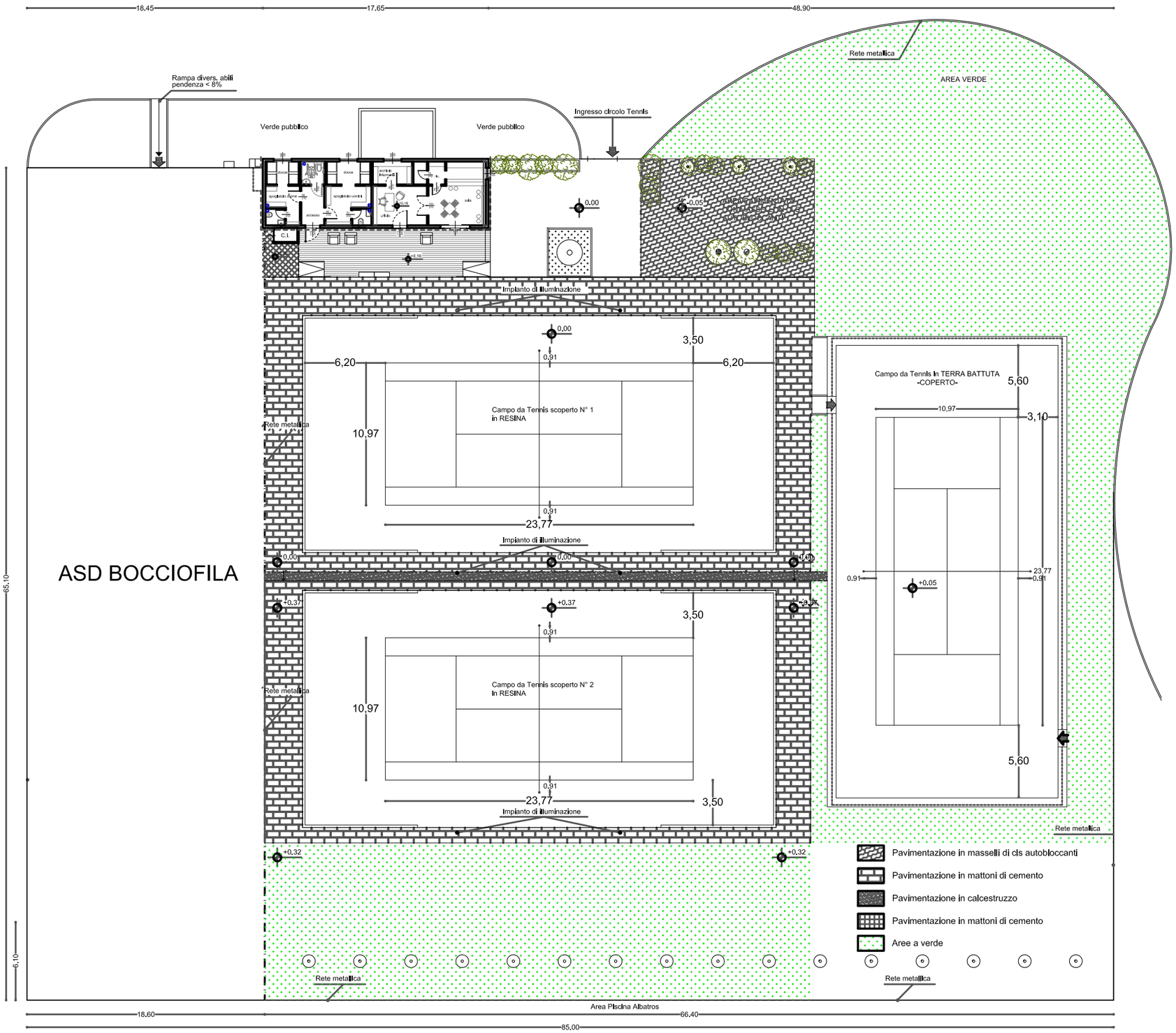
Allegato 2)